capa de armando alves

a mestre dordio gomes

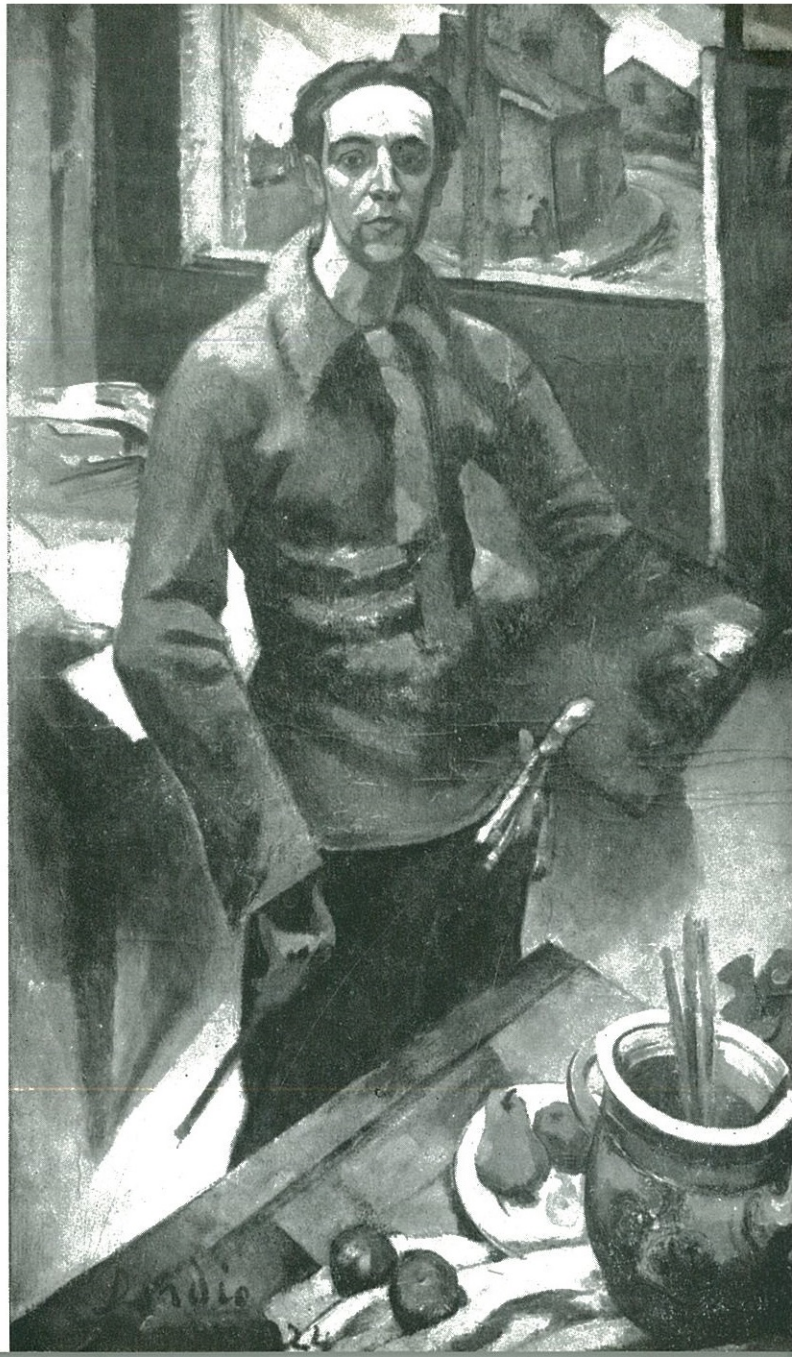

dordio gomes

AUTO-RETRATO • PARIS • 1924

FESTIVAL DE ARTE

subsidiado pela fundação Calouste Gulbenkian

PORTO	21 MAIO a	2 JUNHO
COIMBRA	5 a	15 JUNHO
LISBOA	18 a	30 JUNHO

organização dos alunos da escola superior de belas artes do porto de colaboração com os alunos do conservatório de música do porto

comissão organizadora:

MARTHA TELES • ANGELO DE SOUSA • ARMANDO ALVES CARLOS AMADO • GIL MARTINS JOSÉ GRADE • JOSÉ RODRIGUES JORGE PINHEIRO • QUEIROZ RIBEIRO

MARIA CAROLINA PIMENTEL
MARIA ELVIRA ARCHER
JORGE CONSTANTE PEREIRA

programa

Dias

21 = 17 horas

Inauguração da Exposição de Artes Plásticas

21,45 horas

Conferência pelo Prof. Doutor Artur de Gusmão:
«Expressão Plástica e Literária entre os artistas»

23 = 18,30 horas

Sessão de cinema — Filmes de Arte

24 = 21,45 horas

Música e Sonografia

Colóquio sobre Música Electrónica e Concreta

25 = 18,30 horas

Sessão de cinema — Filmes de Arte

27 - 21,45 horas

Concerto de Música de Câmara

28 - 21,30 horas

Documentarismo Português — 3 filmes de António Campos

30 - 21,45 horas

Concerto pela pianista Senhora D. Helena Costa e violoncelista Senhora D. Madalena Costa

31 - 21,45 horas

Recital de piano — (alguns casos da música portuguêsa moderna e contemporânea)

NOTA:

À Excepção do concerto de música de câmara a efectuar no dia 27 no Cinema Trindade todas as outras actividades se realizam na Aula Magna da E. S. B. A. P.

II exposição extra escolar dos alunos da escola superior de belas artes do porto

Ao realizarmos a II Exposição Extra-Escolar prestamos a nossa homenagem a Mestre Dordio Gomes, o Homem e o Artista.

júri de admissão

ESCULTOR BARATA FEYO • PINTOR DORDIO GOMES • ARQUITECTO ARNALDO ARAÚJO

ESCULTOR GUSTAVO BASTOS

PINTOR JÚLIO RESENDE

designados pelos expositores

ANTÓNIO QUADROS

ARMANDO ALVES

JOSÉ GRADE

catálogo

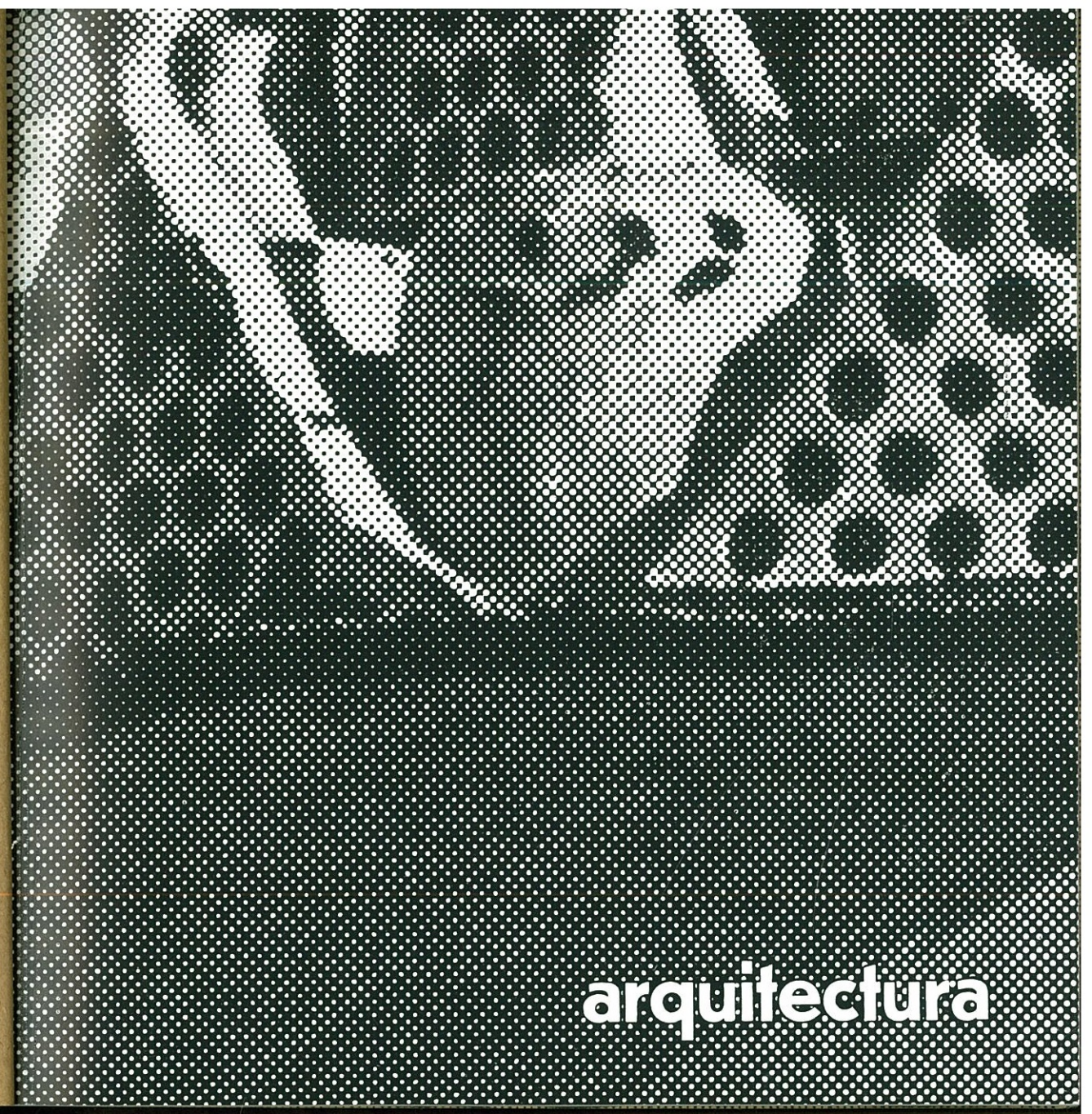
arquitectura

CONCURSO ABERTO PELA DELEGAÇÃO NO PORTO DA COMISSÃO DAS COMEMORAÇÕES DO V CENTENÁRIO DO INFANTE D. HENRIQUE COM A COLABORAÇÃO DA ESCOLA SUPERIOR DE BELAS ARTES DO PORTO

alcino soutinho
alvaro siza
augusto amaral
com o
escultor lagoa henriques

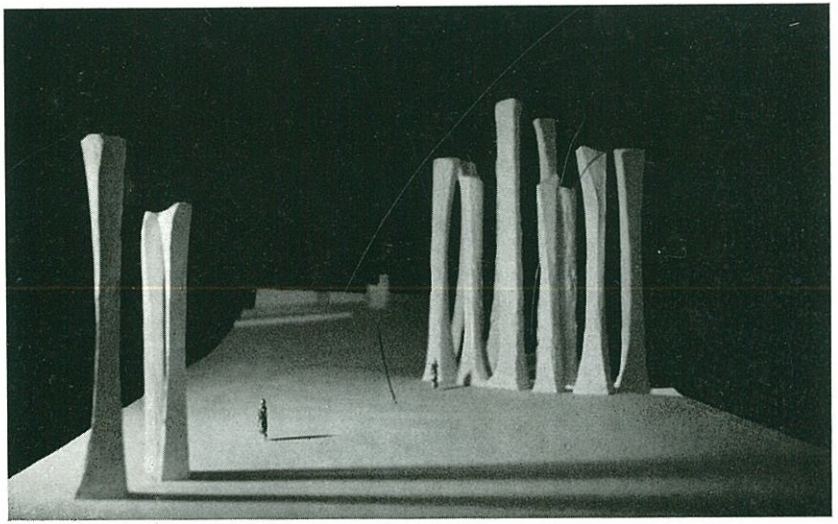

1

MONUMENTO AO POVO DE CALAFATES

2 AMPLIAÇÃO DA CAPELA DE VALE DE COUÇO 1955-1959

António Menéres

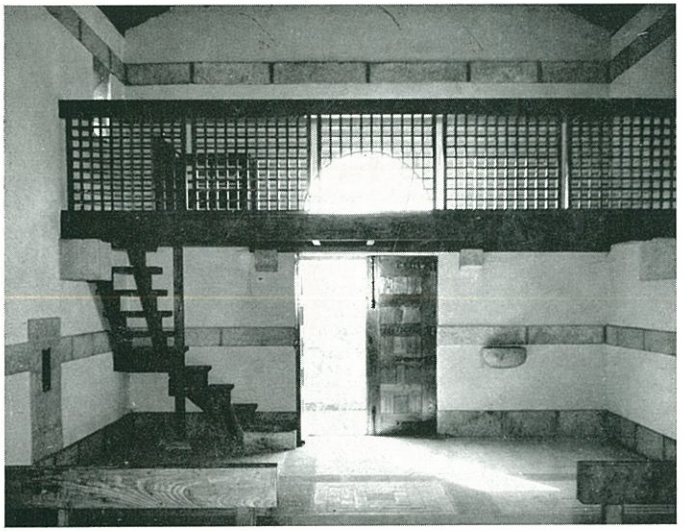

pintura e desenho

1

PINTURA

alice de sousa

2	ÁRVORE
3	PAISAGEM
4	PETITE FLEUR
5	DUAS FORMAS
6	DUAS FORMAS
7	FONTE
7 a	FONTE

angelo de sousa

8	BICHO
8 a	CABEÇA
8 b	PORTA VERDE
8 c	O LUTO
8 d	SERIGRAFIA

António Quadros

9

10

PINTURA

DESENHO

armando alves

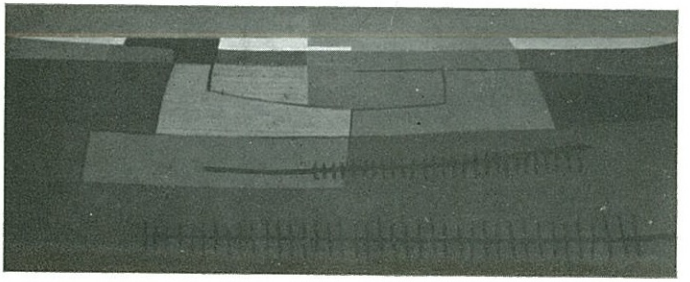

11

RETRATO «TITO»

carlos amado

12 DESENHO

13 DESENHO

14 DESENHO

diogo alcoforado

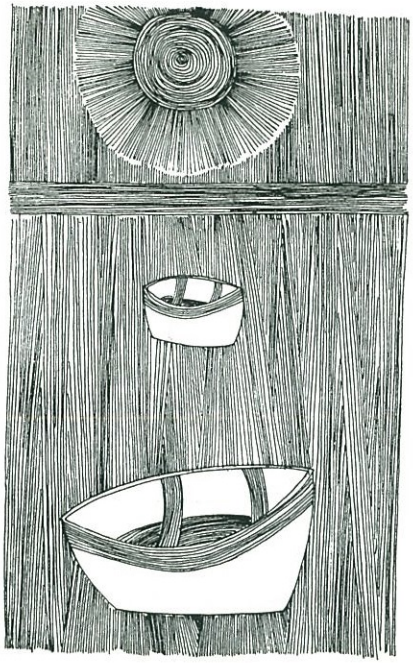

flor campino

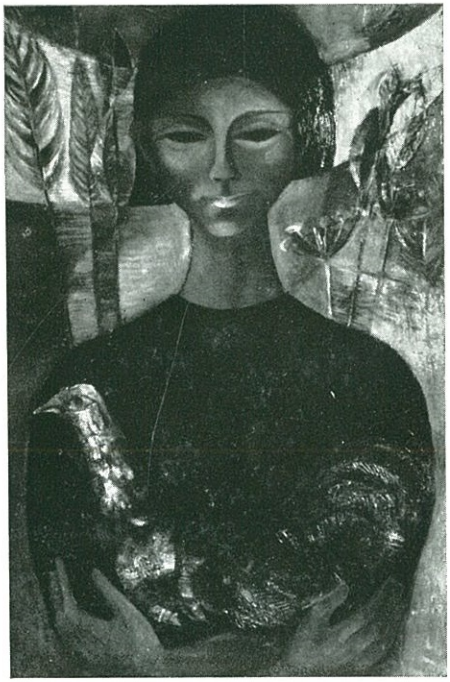

17

AS VIÚVAS

jorge pinheiro

18 CAVALO

19 CABEÇA

josé rodrigues

lino

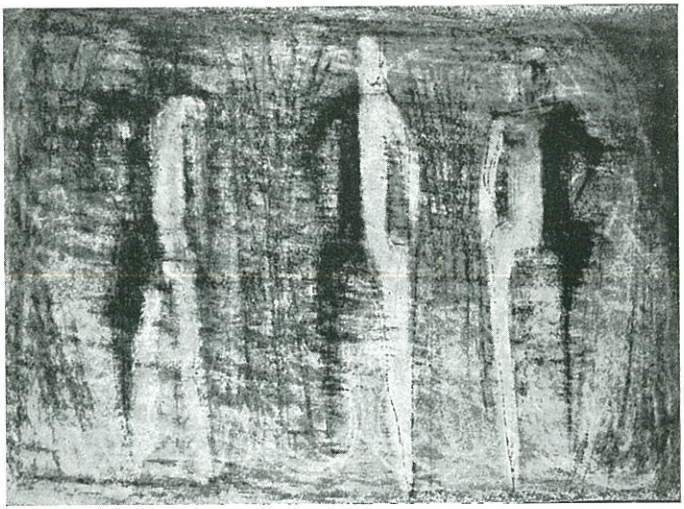

luiza leite

22	GÉNESIS
23	ANIMAL
24	ÁRVORE

manuel pinto

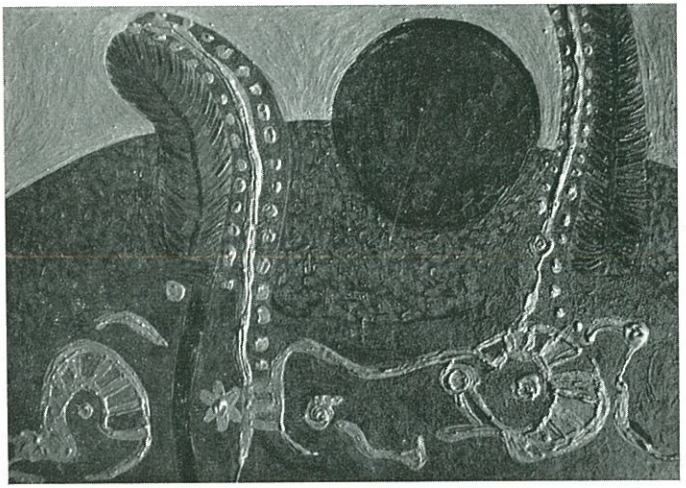

25 PINTURA

26 PINTURA

maria helena pina

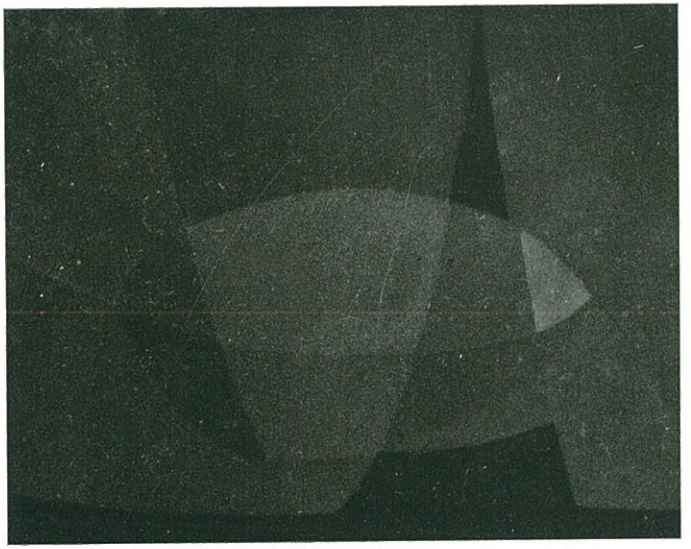

28 PINTURA

29 PINTURA

30 PINTURA

tito

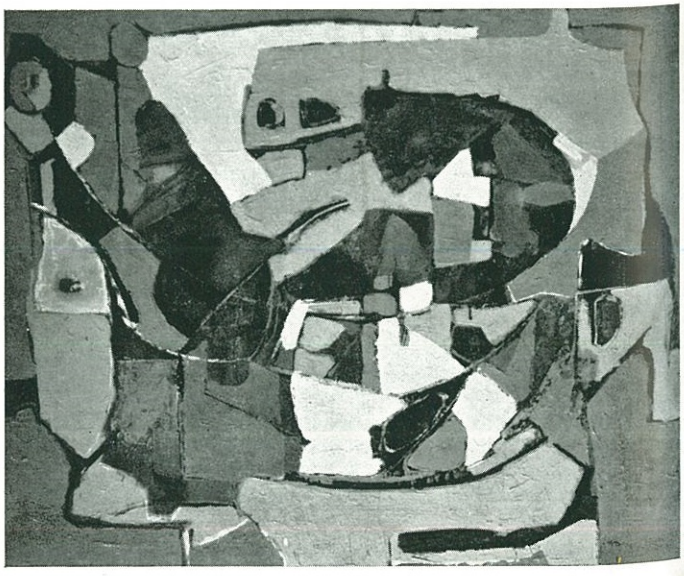

28 PINTURA

29 PINTURA

30 PINTURA

tito

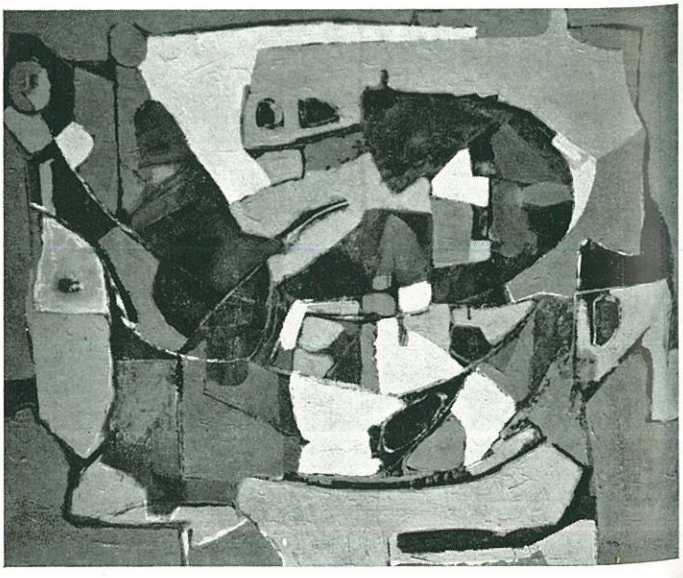

escultura

1 FONTE

2 PLANTA

angelo de sousa

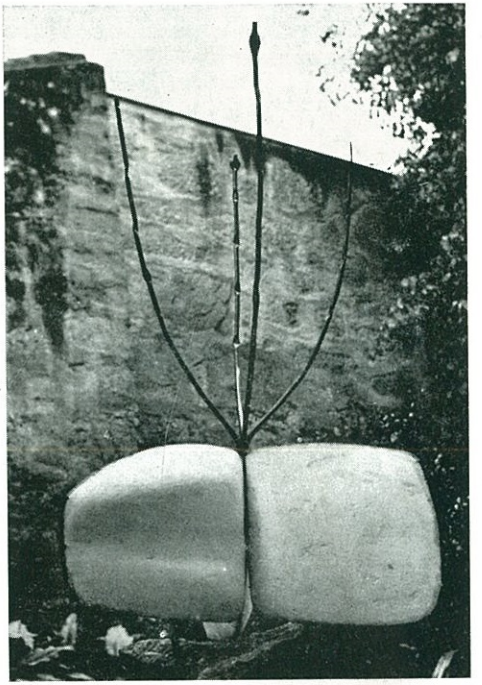

3

CABEÇA DE CAVALO

charters de almeida

ilídio fontes

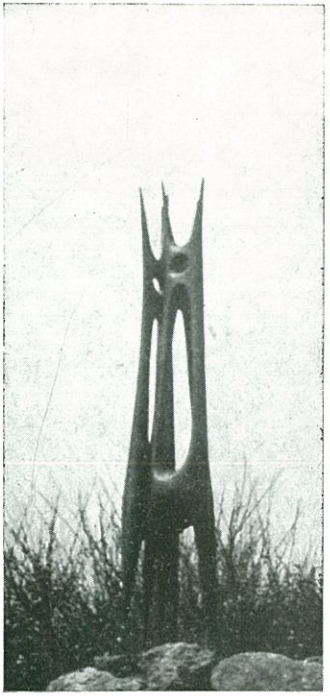

6 TOURO

7 FORMA

josé rodrigues

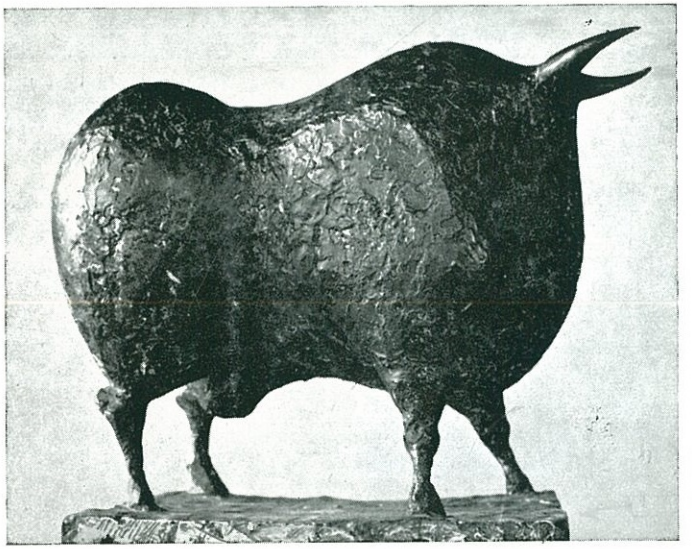

tito

extras-catálogo

helder pacheco

a	DESENHO	500$00

abel mendes

b	INTERIOR	1.500$00
c	DESENHO	250$00

ERRATA

pintura e
desenho

angelo de sousa

5

DESENHO

preços

pintura e desenho

1 —		———
2 —		———
3 —		5.000$00
4 —		2.500$00
5 —		2.000$00
6 —		———
7 —		2.000$00
7 a		7.000$00
8 —		1.000$00
8 a		1.000$00
8 b		7.000$00
8 c		1.500$00
8 d	cada prova	100$00
9 —		15.000$00
10 —		3.000$00
11 —		———
12 —		———
13 —		———
14 —		———
15 —		———
16 —		5.000$00
17 —		10.000$00
18 —		500$00
19 —		500$00
20 —		———
21 —		———
22 —		3.000$00
23 —		3.000$00
24 —		800$00
25 —		2.000$00
26 —		1.500$00
27 —		2.500$00
28 —		1.000$00
29 —		1.000$00
30 —		1.500$00

escultura

1 —	5.000$00
2 —	5.000$00
3 —	5.000$00
4 —	5.000$00
5 —	5.000$00
6 —	———
7 —	———
8 —	———